



# Dicembre a Cividale



## STAGIONE 2016-2017 – Prosa Musica Danza

**Sabato 17 Dicembre 2016 – Ore 21.00**

### CONCERTO DI NATALE

Musiche di J.Offenbach, Ch. Gounod, É. Waldteufel, B. Smetana, F. Lehar, J. Strauss jr con la MITTELEUROPA ORCHESTRA diretta da M° Giovanni Pacor – produzione Associazione Culturale Orchestra Regionale del Friuli Venezia Giulia.

Prevendita biglietti: la sera dello spettacolo dalle 20.00 e il lunedì dalle 9.00 alle 12.30

Info: Teatro Adelaide Ristori tutti i lunedì dalle 9.00 alle 12.30 - Tel. 0432 731353  
 Ufficio Cultura Tel. 0432 710350

## MERCATINI DI NATALE

**3-4 Dicembre; 8-9-10-11 Dicembre; 17-18 Dicembre;**

**23-24 Dicembre e 6 Gennaio 2017**

PIAZZA FORO GIULIO CESARE

Dalle 9.00 alle 19.00

Babbo Natale Gioioso vi aspetta nell'area bimbi con giochi e animazione – Marco Lizzi con il suo organetto e i cartoni musicali allietterà i passanti -

**Sabato 17 e domenica 18 dicembre** alle ore 18.00 l'associazione Arte Inventando A.s.d di Cividale del Friuli si esibirà assieme al Coro Parrocchiale "Voci Nuove" di Torreano di Cividale.

**Domenica 18 e sabato 24 dicembre** alle 17.00 Babbo Natale Gioioso aspetta i bimbi per ricevere le letterine e per farle volare nel cielo con magici palloncini luminosi.

Info: Associazione "Arte Cuore E...Passione"

E-mail: [puntoevirgola108@virgilio.it](mailto:puntoevirgola108@virgilio.it) – cell. 333 2959206

Informacittà - Tel. 0432 710460



## PROFUMO di NATALE

**Sabato 17 e domenica 18 dicembre 2016**

PIAZZA P.DIACONO, PIAZZA GARIBALDI, VIA PATRIARCATO

Un magico momento, tra canti di Natale, esibizioni di vari artisti, Vin brulé, cioccolata calda e gastronomia, dove i più piccoli possono esprimere la loro gioia con Babbo Natale, cantastorie e laboratori creativi. Un mondo fatto di luci, colori e stand, oltre che di sconti proposti dai negozi aderenti, da piazza Diacono a corso Patriarcato, passando per piazzetta Garibaldi.

Quando ormai lo spirito del Natale si avvicina, si può già cogliere nell'aria il PROFUMO DI NATALE...

Info: Informacittà - Tel. 0432 710460



## **PRESEPE SUL NATISONE 2016**

**Sabato 24 dicembre 2016**

PONTE DEL DIAVOLO, BELVEDERE SUL NATISONE

Dalle 19.45

Uno spettacolo unico e coinvolgente organizzato da Asd Manta Sub con il Patrocinio del Comune di Cividale del Friuli, con la partecipazione di "Arteinventando", il "Gruppo Speleologico Forum Julii" ed il "Gruppo Storico Forojuliense". Raccolta fondi a favore della Croce Rossa di Cividale del Friuli.

Info: ASD Manta Sub Cividale - Cell. +39 347 358 6300 - E-mail: [mantasubcividale@gmail.com](mailto:mantasubcividale@gmail.com)

## **APU GSA UDINE vs BONDIFERRARA**

**Domenica 11 Dicembre 2016**

Ore 18.00

Presso il Palazzetto Polifunzionale dello Sport in Via Perusini

La prevendita per i biglietti dell'incontro di domenica è già iniziata:

a Udine c/o palasport Benedetti ;

presso tutte le rivendite VivaTicket/Best Union sul territorio nazionale e on-line:

<http://www.vivaticket.it/ita/event/apu-gsa-bondi-ferrara/>

*Questi i prezzi per l'incontro di campionato dell'11 dicembre 2016: APU GSA-BONDIFERRARA:*

Tribuna libera 10 euro (ridotto\* 5 euro)

Tribuna numerata 15 euro (ridotto\* 8 euro)

Parterre argento 25 euro (ridotto\* 12 euro)

Parterre oro 30 euro (ridotto\* 15 euro)

Settore ospiti 10 euro (ridotto\* 5 euro)

\*Ridotto: ragazzi fino ai 18 anni – ingresso gratuito: bambini fino a 6 anni e disabili.



## **ORARIO INVERNALE dei SITI MUSEALI**

❖ Tempietto Longobardo e Monastero di S. Maria in Valle:

da lun. a ven. 10.00 – 13.00 e 14.00-17.00; sabato, domenica e festivi: 10.00 - 17.00

Domenica 25 dicembre: chiuso; domenica 1° gennaio: 14.00 – 17.00;

Venerdì 6 gennaio: 10.00 – 18.00

❖ Museo Cristiano e Tesoro del Duomo:

da mercoledì a domenica: 10.00 – 13.00 e 15.00 – 17.00; lunedì e martedì aperto su prenotazione

Domenica 25 Dicembre: chiuso; da lunedì 26 dicembre a sabato 31 aperto : 10 - 13 e 15 - 17

Domenica 1 gennaio 2017: chiuso; da lunedì 2 gennaio a sabato 7 aperto: 10 - 13 e 15 – 17

Museo Archeologico Nazionale:

lunedì: 9.00 – 14.00; da martedì a domenica: 8.30 – 19.30

Aperture nelle Festività in via di definizione

Venerdì 6 gennaio 8.30 – 19.30

❖ Centro Internazionale Vittorio Podrecca Teatro delle Meraviglie Maria Signorelli:

da lun. a ven. 10.00 - 13.00 e 14.00 - 17.00; sabato, domenica e festivi: 10.00 - 17.00

Domenica 25 dicembre: chiuso; domenica 1 gennaio: 14.00 – 17.00;

Venerdì 6 gennaio: 10.00 – 18.00



Casetta Medievale:

da venerdì a domenica 10.30 – 13.00 / 14.30 – 18.00 – (24 e 31 dicembre solo mattino)

Domenica 25 dicembre e 1° gennaio 2017: chiuso

Venerdì 6 gennaio: 10.30 – 13.00 / 14.30 – 18.00

❖ Museo della Grande Guerra:

Domenica 25 Dicembre: chiuso

Lunedì 26 dicembre: 9.30 – 12.00 / 15.00 – 18.00

Sabato 31 dicembre: 9.00 – 12.00

Domenica 1 gennaio: 15.00 – 18.00

Venerdì 6 gennaio: 9.30 – 12.00 / 15.00 – 18.00

**Giovedì 1 DICEMBRE 2016**



BIBLIOTECA CIVICA

Ore 17.00

**IL GIOVEDÌ' DELLE STORIE**

Il Magazzino delle Favole invita tutti i bambini dai 3 ai 7 anni a partecipare.

Posti limitati – partecipazione gratuita.

Info: Biblioteca Civica di Cividale del Friuli  
Tel. 0432 710310 E-mail: [biblioteca@cividale.net](mailto:biblioteca@cividale.net)

.....  
**SCUOLA SECONDARIA "ELVIRA E AMALIA PICCOLI"**

Via Udine, 15

Ore 20.00

**I COMPITI A CASA**

Suggerimenti, strumenti e strategie per la gestione in famiglia.

Info: Ambito Distrettuale del Cividalese  
Tel. 0432 710320

.....  
**LIBRERIA UBIK – CORSO MAZZINI 10**

Ore 18.00

**CEMÛT SCRIVI UN TEST TEATRÂL**

Presentazion dal prin manuâl di dramaturgjie bilengâl italian/furlan.

Intervens par cure di Alessandro Di Pauli e di Dario Paolo D'Antoni.

Info: Libreria Ubik Tel. 0432 731063

.....  
**SEDE CAI CIVIDALE - Via Carraria 99**

Ore 20.30

**IRONMAN CON I CAPELLI BIANCHI**

L'orgoglio di aver superato una prova estrema, possibile solo a chi ha tanta salute, tanto

allenamento, tanta motivazione... Ospite della serata: Brunello Pagavino. Ingresso libero

Info: CAI Cividale – sez. Montenero  
Tel. : 0432 700096; web: [www.caicividale.it](http://www.caicividale.it)

**Venerdì 2 DICEMBRE 2016**

**SALONE SOCIALE c/o S.O.M.S.I. (Foro Giulio Cesare )**  
Ore 20.30

**I COSCRITTI FRIULANI DALL'UNITA' ALLA GRANDE GUERRA**

Stato di salute, caratteristiche socio economiche e rischi di morte.

Alessio Fornasin – ricercatore di Demografica dell'Università degli Studi di Udine.

Info : SOMSI – cell. 348 9850901  
E-mail: [info@somsicividale.it](mailto:info@somsicividale.it)

.....  
**SEDE UTE CIVIDALE DEL FRIULI**

Piazza XX Settembre 1/A

Ore 17.30

**SERATA IN MATERIA DI SICUREZZA**

La prevenzione di furti, raggiri, truffe è l'interessante tema trattato nella serata informativa in materia di sicurezza, in collaborazione con l'UTE Cividale del Friuli. Ingresso libero.

Info: Ufficio Politiche Sociali - Tel. 0432 710300  
E-mail [politiche.sociali@cividale.net](mailto:politiche.sociali@cividale.net)

**Da sabato 3 a martedì 6 DICEMBRE 2016**

**CONVITTO PAOLO DIACONO**

**CFMUNESCO 2016**

CFMUNESCO 2016 è una simulazione dei dibattiti delle Nazioni Unite (MUN – Model United Nations) organizzata dagli studenti dei Licei annessi al Convitto Nazionale "Paolo Diacono" e gestita in toto



in lingua inglese dagli studenti di Istituti Superiori provenienti da tutto il mondo.

Momenti aperti al pubblico:

Cerimonia di apertura: Sabato 3 dicembre ore 16.00  
c/o Centro S. Francesco  
Cerimonia di chiusura: Martedì 6 dicembre ore 16.00  
c/o Teatro A. Ristori

Info e dettagli: Convitto Nazionale Paolo Diacono  
Tel. 0432 731116

### Sabato 3 DICEMBRE 2016

MUSEO ARCHEOLOGICO NAZIONALE

Ore 16.00

#### GIORNATA DELLA DISABILITA'

Laboratorio per non vedenti a cura di Archeoscuola

Info: MAN - Tel. 0432 700700

SCUOLA SECONDARIA "ELVIRA E AMALIA PICCOLI"

Via Udine, 15

Ore 17.30

#### GLI ASPETTI ETICI DEL DONO – PULCE MORALE

Conferenza sul valore del donare e donarsi.

Info: Auser – San Pietro del Natisone

Cel. 348 7675822 – mail. [auser.natisone@gmail.com](mailto:auser.natisone@gmail.com)

SALA BROSADOLA DEL CENTRO SAN FRANCESCO

Ore 18.30

#### PREMIO AMORE PER CIVIDALE XII

Cerimonia di Conferimento del Premio 2016

Maestro Cesare Tomasetig

Relazione del Premiato "Cividale da estrema periferia a centro del Centro Europa".

In collaborazione con Rotary Club, Soroptimist, Lions Club, Inner Wheel Club

### Domenica 4 DICEMBRE 2016

MUSEO ARCHEOLOGICO NAZIONALE

*Domenica al Museo (ingresso gratuito)*

Ore 16.30

#### LE PIETRE DEI PATRIARCHI

Visita ai resti del Palazzo patriarcale nei sotterranei del Museo.

Per la visita ai sotterranei prenotazione obbligatoria.

Info: MAN - Tel. 0432 700700

Ore 17.30

#### INVASIONI MUSICALI

Concerto a cura dell'Accademia Musicale Harmonia.  
Domenica al Museo (ingresso gratuito)

Info: MAN - Tel. 0432 700700

PALAZZETTO DELLO SPORT

Via Perusini

Ore 18.00

#### INCONTRI MUSICALI

Concerto a cura del Corpo Bandistico Città di Cividale in collaborazione con Associazione ASDinventando. Maestro Mauro Meroi. Serata di beneficenza.

Info: [info@bandadicividale.it](mailto:info@bandadicividale.it)

### Mercoledì 7 DICEMBRE 2016

CHIESA DI S. PIETRO AI VOLTI

Ore 20.30

#### NATALE IN HARMONIA CON GIULIA

Concerto vocale dell'accademia musicale - culturale Harmonia, in collaborazione con Parrocchia di Santa Maria Assunta e AGMEN FVG (Ass. Genitori Malati Emopatici Neoplastici FVG)

Direttore: Giuseppe Schiff; Organista: Silvia Tomat.  
Ingresso libero

Info: Accademia Musicale-Culturale Harmonia

E-mail: [info@accademiaharmonia.org](mailto:info@accademiaharmonia.org)

TEATRO ADELAIDE RISTORI

Ore 21.00

#### SPAESAMENTI: QUEL CHE RESTA DI UN TERREMOTO

A 40 anni dal terremoto in Friuli. Spettacolo a cura dell'Associazione Culturale IMPARARTI. Ingresso gratuito

Info: Ufficio Cultura E-mail: [cultura@cividale.net](mailto:cultura@cividale.net)

Associazione Culturale ImparArti: [www.impararti.it](http://www.impararti.it)

### 8 - 9 - 10 - 11 DICEMBRE 2016

PIAZZA DUOMO E PIAZZA PICCO

Da mattina a sera

#### STELLE DI NATALE PER AIL

Vendita di Stelle di Natale a favore della ricerca e della cura delle leucemie, dei linfomi e del mieloma, a cura dell'Associazione Italiana contro le Leucemie-Linfomi e Mieloma.

Info: AIL Udine – Tel. 0432 506071





**Giovedì 8 DICEMBRE 2016**

SEDE ASSOCIAZIONE CULTURALE "AMIS DI GRUPIGNAN"

Via Premariacco, 96

**PRESEPE DI GRUPIGNANO**

Il presepe sarà visitabile dal giorno 8 dicembre 2016 al giorno 11 gennaio 2017.

Info: Ass. Amis di Grupignan

E-mail: [amisgrupignan@gmail.com](mailto:amisgrupignan@gmail.com)

LIBRERIA UBIK – CORSO MAZZINI 10

Ore 11.00

**LEGGIAMO WILLIAM SHAKESPEARE**

Per celebrare i 100 anni della sua morte.

Lettura di "Romeo e Giulietta", per ragazzi dai 6 ai 99 anni.

Info: Libreria Ubik - Tel. 0432 731063

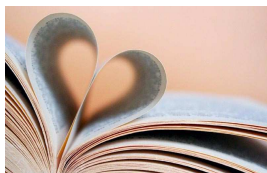

**Venerdì 9 DICEMBRE 2016**

VIA CARLO ALBERTO 20

Ore 20.00

**I NOSTRI SCHIAVI BAMBINI**

Incontro sul tema dei bambini all'interno delle pubblicità. Intervengono Francesco Bortone (mediatore), Beretta Diego (tematiche etiche e morali), D'Odorico Franco (tematiche sociologiche) e l'insegnante Solvelli Elena .

Ingresso libero.

Info: Associazione Alternativa - Cell. 333 4147250

**Sabato 10 DICEMBRE 2016**

**RADUNO INTERNAZIONALE 4X4 CITTA' DI GRADISCA**

Dalle ore 07.00 alle ore 10.30

Ritrovo partecipanti a Gradisca d'Isonzo in Piazza Unità.

Ore 08.30

Partenza ufficiale ad intervalli di 20'' fra ogni veicolo.

32^ edizione del Raduno Internazionale dove numerosi appassionati di fuoristrada potranno partecipare a dei percorsi alla portata di tutti .

Info: G.F.I Alpe Adria off-road - Tel. 347 5384222

E- Mail. [info@gfi4x4.it](mailto:info@gfi4x4.it) - Web: [www.gfi4x4.it](http://www.gfi4x4.it)

VIA CARLO ALBERTO 20 - VIA MAZZINI – PIAZZA DIACONO

Dalle 10.00

**ARTE DI STRADA**

Faranno divertire con la loro arte e le loro allegorie Aristide Menossi con le bolle di sapone giganti, gli allievi di Bepi Monai sui loro trampoli, la Trucca bimbi, gli amici dello Yoga della risata.

Ingresso libero.

Info: Associazione Alternativa

Cell. 333 4147250

VIA CARLO ALBERTO 20

Ore 15.00

**TAI CHI**

Esibizione a cura dell'istruttrice Jessica Agosti.

Spiegazione breve di questa pratica e risposta alle domande.

Ingresso libero

Info: Associazione Alternativa

Cell. 333 4147250

VIA CARLO ALBERTO 20

Ore 16.00

**UNO SPAZIO NEL TEMPO**

Musica, parole, pensieri e meditazione con il suono delle campane tibetane, gong, tamburo rituale, tamburo vibrazionale, Tampura con il maestro Diego Beretta.. Ingresso libero

Info: Associazione Alternativa

Cell. 333 4147250

MUSEO CRISTIANO E TESORO DEL DUOMO

Ore 16.00

**UN PRESEPE BRILLANTE**

Laboratorio didattico per i bambini dai 5 anni. Posti limitati (massimo 10 bambini).

Per informazioni sui costi e prenotazioni:

Museo Cristiano e Tesoro del Duomo

Tel. 0432 730403 – E-mail: [info@mucris.it](mailto:info@mucris.it)

**Domenica 11 DICEMBRE 2016**

MUSEO ARCHEOLOGICO NAZIONALE

Ore 18.00

**VIVERE PER LEGGERE – LEGGERE PER VIVERE 2016-2017: SPECIALE LibrialMAN**



Andrea Ribezzi presenta il libro “Prigionieri dell’odio”  
Conduce l’incontro Maria Irene Cimmino  
dell’Associazione Culturale IrReale-Narrativakm0  
Ingresso gratuito

Info: MAN - Tel. 0432 700700

.....  
VIA CARLO ALBERTO 20

Ore 15.00

**IPNOSI – COSA E’ UTILE SAPERE**

Incontro a cura di Albino Comelli.

Ingresso libero.

Info: Associazione Alternattiva - Cell. 333 4147250

.....  
VIA CARLO ALBERTO 20

Ore 16.00

**GOOD VIBRATIONS (Buone Vibrazioni)**

Musica, parole, pensieri e meditazione con il suono  
delle campane tibetane, gong, tamburo rituale,  
tamburo vibrazionale, Tampura, Djerdoo con il  
maestro Diego Beretta, Aristide e Giancarlo.

Ingresso libero.

Info: Associazione Alternattiva Cell. 333 4147250

**Giovedì 15 DICEMBRE 2016**



BIBLIOTECA CIVICA

Ore 17.00

**IL GIOVEDÌ’ DELLE STORIE**

Il Magazzino delle Favole invita tutti i  
bambini dai 3 ai 7 anni a partecipare.

Posti limitati – partecipazione gratuita.

Info: Biblioteca Civica di Cividale del Friuli

Tel. 0432 710310 E-mail: [biblioteca@cividale.net](mailto:biblioteca@cividale.net)

**Venerdì 16 DICEMBRE 2016**

CHIESA DI SAN FRANCESCO

Ore 20.45

**CONCERTO NATALIZIO del Coro CAI**

Info: Coro Cai Cividale “Renzo Basaldella”

Web [www.corocaicividale.it](http://www.corocaicividale.it) - [basanet@libero.it](mailto:basanet@libero.it)

Cell. 335 6566289

**Venerdì 16 e Domenica 18 DICEMBRE 2016**

AULA MAGNA SCUOLA SECONDARIA DI 1° GRADO

ELVIRA E AMALIA PICCOLI

Venerdì 16 – ore 18.00

**ANBARADAN 3M3**

Incontro con le politiche giovanili del Comune di  
Cividale del Friuli con presentazione dei progetti  
svolti e prospettive future, consegna dei  
riconoscimenti alle Borse lavoro 2016 – premiazione  
del “Giovane Cividalese dell’anno 2016.

A seguire

TEATRO ADELAIDE RISTORI

Ore 20.45

**I 5 UOMINI SULLA CASSA DEL MORTO**

accompagnati dall’Orchestra d’archi delle scuole di  
Musica ArteGioia di Remanzacco, CEDIM di Gonars e  
di S.Lorenzo Isontino.

.....  
TEATRO ADELAIDE RISTORI

Sabato 18 – ore 20.45

RHYTHM & BLUES BAND

Nuovi brani e sorprese.

Eventi inseriti nell’edizione **ANBARADAN 3M3** 2016  
con il Patrocinio dell’Assessorato alla Cultura e alle  
politiche giovanili.

Info: Comunicatecivi

Tel. 0432 703169 – E- mail. [hello@comunicatecivi.it](mailto:hello@comunicatecivi.it)

**Sabato 17 e Domenica 18 DICEMBRE 2016**

PIAZZETTA GARIBALDI, PIAZZA PAOLO DIACONO A

PIAZZA GARIBALDI

**PROFUMO DI NATALE**

*Sabato 17*

Apertura dell’evento alle 16.30 con il coro Voci  
Bianche di Torreano, apertura dei chioschi  
enogastronomici e dei laboratori per bambini. A  
seguire aspettiamo Babbo Natale nelle piazze, per  
foto e dolcetti gratuiti e le befane con le loro  
magiche fiabe.



### Domenica 18

Dalle 10.30 assieme a Babbo Natale e alle Befane, spettacoli e coreografie per grandi e piccini realizzate dalla ASD "Arteinventando", continuano i laboratori per i più piccoli e, nel pomeriggio, si succederanno cantanti e musicisti dal vivo che renderanno magica e unica l'intera serata.

Info: Informacittà - Tel. 0432 710460

### Domenica 18 DICEMBRE 2016

LIBRERIA UBIK – CORSO MAZZINI 10

Ore 11.00

#### LEGGIAMO WILLIAM SHAKESPEARE

Per celebrare i 100 anni della sua morte.  
Lettura di "Sogno di una notte di mezza estate"  
Per ragazzi dai 6 ai 99 anni.

Info: Libreria Ubik - Tel. 0432 731063

.....  
MUSEO ARCHEOLOGICO NAZIONALE

Ore 16.30

#### LA NECROPOLI LONGOBARDA DI GALLO A CIVIDALE

Visita guidata compresa nel biglietto d'ingresso –  
prenotazione obbligatoria;

Info: MAN Tel. 0432 700700

### Giovedì 22 DICEMBRE 2016

BIBLIOTECA CIVICA

Ore 17.00

#### IL GIOVEDÌ DELLE STORIE

Il magazzino delle Favole invita tutti i bambini dai 3 ai 7 anni a partecipare.  
Posti limitati – partecipazione gratuita.

Info: Biblioteca Civica di Cividale del Friuli  
Tel. 0432 710310 E-mail: [biblioteca@cividale.net](mailto:biblioteca@cividale.net)

### Venerdì 23 DICEMBRE 2016

VIA CARLO ALBERTO 20

Ore 15.00

#### PORTE APERTE PER UN SALUTO

Un bicchiere di vino, una fetta di panettone, un pensiero per tutti ed un Augurio per le feste ed un arrivederci nel 2017 in compagnia degli associati dell'associazione.  
Ingresso libero.

Info: Associazione Alternattiva Cell. 333 4147250

### Mercoledì 28 DICEMBRE 2016

TEATRO ADELAIDE RISTORI

Ore 21.00

#### SPETTACOLO FRIULANO DE "I PIGNOTS"

Ingresso gratuito

Info: Ufficio Cultura E-mail: [cultura@cividale.net](mailto:cultura@cividale.net)

### Giovedì 29 DICEMBRE 2016

TEATRO ADELAIDE RISTORI

Ore 20.45

#### 18° GOSPEL CANTO DIVINO – THE MOUNT UNITY CHOIR feat. EARL BYNUM

Un perfetto mix di Gospel tradizionale, contemporaneo, e arrangiamenti al jazz, sapientemente dosati. Uno spettacolo emozionante, travolgente e carico di energia, nel quale emerge l'immenso talento di Bynum come vocalist e pianista.

Biglietti : interi euro 18,00 – ridotti euro 13,00 (inclusi i residenti a Tricesimo).

Info e prenotazioni: FOLK CLUB BUTTRIO  
Cell. 348 8138003 – E-mail: [info@folkclubbuttrio.it](mailto:info@folkclubbuttrio.it)

.....  
CENTRO INTERNAZIONALE VITTORIO PODRECCA –  
TEATRO DELLE MERAVIGLIE MARIA SIGNORELLI  
VIA Monastero Maggiore 38 -

Ore 16.00

#### LETTURA ANIMATA IN FRIULANO "MOSTAZZONS SUL NADALIN. ANTICHE TRADIZIONI FRIULANE RACCONTATE AI BAMBINI".

A cura di Elisa Pallavicini.

Ingresso libero.

Info: Ufficio Cultura  
E-mail: [cultura@cividale.net](mailto:cultura@cividale.net)

### Sabato 31 DICEMBRE 2016

PALAZZETTO DELLO SPORT – VIA PERUSINI

Ore 21.30

#### THE FINAL COUNTDOWN

Musica e djset per salutare il nuovo anno ballando.  
Ingresso a pagamento

Info: BESTaff (pagina Facebook)  
Cell. 346 3457717 / 344 1381017 / 339 1698400 / 346 8500239





## MOSTRE

CHIESA DI SANTA MARIA DEI BATTUTI  
Borgo di Ponte

### “LA NATURA SELVAGGIA DI GIANNI BORTA”.

Uno dei più significativi artisti italiani della generazione di mezzo, protagonista a Cividale di quella che ormai è conosciuta come arte naturalistica, per un dipingere straordinario e unico. La mostra sarà aperta fino al 29 gennaio 2017.

Giovedì e venerdì: 15.30-19.00  
Sabato e domenica: 10.00-13.00 e 15.30-19.00  
Lunedì: 15.30-19.00.

Info: Ufficio Cultura - mail: [cultura@cividale.net](mailto:cultura@cividale.net)  
Web: [www.gianniborta.com](http://www.gianniborta.com)  
Per visite guidate: cell. 348 6914791

.....  
VIA MONASTERO MAGGIORE 38  
**CENTRO INTERNAZIONALE VITTORIO PODRECCA –  
TEATRO DELLE MERAVIGLIE MARIA SIGNORELLI**

Il centro comprende una parte di marionette e burattini della COLLEZIONE MARIA SIGNORELLI e illustra sia la storia della Compagnia dei Piccoli di Vittorio Podrecca, sia la personalità di Maria Signorelli, artista e intellettuale, la cui sensibilità ha consentito negli anni '60 di salvare gran parte dei materiali legati alla Compagnia Podrecca.

Ingresso a pagamento  
Biglietteria presso il Monastero di Santa Maria in Valle/Tempietto

Info: Ufficio Cultura - E-mail: [cultura@cividale.net](mailto:cultura@cividale.net)

.....  
MUSEO ARCHEOLOGICO NAZIONALE  
**FATTI E RIFATTI: RACCONTARE  
E RIPRODURRE LA CERAMICA DELL'ANTICHITÀ**  
Mostra allestita dalle classi IB e IE del Liceo Classico J. Stellini di Udine.  
Visibile negli orari di apertura del MAN

Info: MAN – Tel. 0432 700700

.....  
**MUSEO CRISTIANO E TESORO DEL DUOMO  
L'ARTE RITROVATA**

Ritorna a Cividale, dopo l'importante intervento di restauro in un laboratorio fiorentino, il VELO detto "della Beata Benvenuta Boiani", straordinaria opera tessile ora nuovamente visibile nelle sale del Museo Cristiano.

Visitabile negli orari di apertura del museo:  
Da mercoledì a domenica: 10.00 – 13.00 / 15.00 – 18.00

Info: Museo Cristiano e Tesoro del Duomo  
Tel. 0432 730403

.....  
**Ex COFFEE STORE – VIA CARLO ALBERTO  
FRAMMENTI DI MEMORIE**

Cividale del Friuli e la Società Operaia durante la Prima Guerra Mondiale. Riapertura della mostra a cura della Società Operaia di Mutuo Soccorso ed Istruzione di Cividale del Friuli. Fino al 31 dicembre 2017.

Orari di apertura:  
Venerdì: 16.00 – 20.00  
Sabato e domenica: 10.00 – 13.00 e 16.00 – 20.00

Info: SOMSI – tel. 0432 734116  
E-mail: [info@somsicividale.it](mailto:info@somsicividale.it) – [cultura@cividale.net](mailto:cultura@cividale.net)

.....  
**MUSEO ARCHEOLOGICO NAZIONALE  
Fino a martedì 31 gennaio 2017  
DARKO RITROVATO: LA MOSTRA**

Dedicata all'opera e alla figura dell'artista Darko Bevilacqua, la mostra sarà visitabile negli orari di apertura del MAN (lunedì: 9.00 - 14.00 / martedì - domenica: 8.30 - 19.30)  
Ingresso compreso nel biglietto del museo

All'interno sarà esposta, per volontà della moglie dell'artista, "La grande Madre Terra", un'opera inedita appositamente assemblata per l'occasione e commissionata, nel 1991, in Giappone.

Info: Associazione Musicale Sergio Gaggia  
E-mail: [contact@sergiogaggia.com](mailto:contact@sergiogaggia.com)





CHIESA DI S. GIOVANNI – MONASTERO DI S. MARIA  
IN VALLE

### Presepe delle Orsoline

Un'opera preziosa che secondo la tradizione orale risalirebbe al Settecento, ma che studi riguardanti i costumi collocano nella seconda metà dell'Ottocento  
Visitabile negli orari di apertura del sito

Info: Biglietteria Tempietto Longobardo  
Tel. 0432 700867



## E NEI DINTORNI...

### Sabato 3 DICEMBRE 2016

SAN PIETRO AL NATISONE - AUDITORIUM  
Ore 20.30

#### CONCERTO DEL GRUPPO STRUMENTALE "GLI ARCHI DEI PATRIARCHI"

Il gruppo propone un repertorio sacro e profano, del periodo Barocco, con frequenti puntate al classicismo.

Info: Ufficio Turistico Valli del Natisone  
E-mail: [segreteria@nediskedoline.it](mailto:segreteria@nediskedoline.it)  
Cell. 339 8403196 / 349 3241168

### Sabato 3 e Domenica 4 DICEMBRE 2016

SAN PIETRO AL NATISONE

#### GESTI ANTICHI PER UN NUOVO NATALE

Ore 10.00 apertura mostra/mercato.  
Mercatino di Natale con mostra artigianato e prodotti agricoli.

Info: Ufficio Turistico Valli del Natisone  
E-Mail: [segreteria@nediskedoline.it](mailto:segreteria@nediskedoline.it)

### Domenica 4 DICEMBRE 2016

CASTELMONTE – SANTUARIO DELLA BEATA VERGINE

Ore 18.00

#### FESTIVAL DARKO RITROVATO

Installazione di una copia della grande opera "L'Albero degli ordini monacali" commissione del 1989 e mai concretizzatasi. A seguire concerto del gruppo Barocco Umbra Lucis.

Biglietti: euro 10,00 interi – euro 8,00 ridotti.

Info: Associazione Sergio Gaggia - Tel. 349 3245971

### Lunedì 5 DICEMBRE 2016

TARCIETTA DI PULFERO

#### SANTA BARBARA

Festa paesana di commemorazione della santa patrona dei minatori, festa degli emigranti.

Info: Associazione Tarcetta – Mauro  
Tel. 335 6369150

### Giovedì 8 DICEMBRE 2016

PONTEACCO

#### PONTEACCO SOTTO LE STELLE

Accensione delle famose stelle luminose del paese, a seguire rassegna corale nella chiesa di Santa Dorotea.

Info: [www.ponteacco.it](http://www.ponteacco.it)

### Domenica 11 DICEMBRE 2016

VILLA DE CLARICINI DORNPACHER – BOTTENICCO DI MOIMACCO

Ore 18.00

#### PAESAGGI DI SPAGNA /2

Pilar e Pedro Valero pianoforte solo.  
Musiche di I. Albeniz, E. Granados

Info: Associazione Sergio Gaggia - Tel. 349 3245971  
E-mail: [contact@sergiogaggia.com](mailto:contact@sergiogaggia.com)

### Domenica 18 DICEMBRE 2016

VILLA DE CLARICINI DORNPACHER – BOTTENICCO DI MOIMACCO

Ore 18.00

#### BACH IL SOMMO

Giuseppe Nova, flauto, Andrea Bacchetti, pianoforte.  
Musiche di J.S Bach.

Info: Associazione Sergio Gaggia - Tel. 349 3245971



### Venerdì 30 DICEMBRE 2016

VILLA DE CLARICINI DORNPACHER – BOTTENICCO DI MOIMACCO

Ore 20.30

#### “UN CANTO DI NATALE”

Liberamente tratto dal racconto di Charles Dickens Ensemble dell’orchestra giovanile “Filarmonici Friulani” – musiche originali di Davide Pitis.

Info: Associazione Sergio Gaggia - Tel. 349 3245971  
E-mail: [contact@sergiogaggia.com](mailto:contact@sergiogaggia.com)

### Sabato 31 DICEMBRE 2016

BRISCHIS DI PULFERO

#### GARA GREZZA

Gara di corsa in montagna, molto grezza.

Info: G.S.A Pulfero – Moz  
Tel. 339 1741488

.....  
MATAJUR

#### CAMMINATA DI CAPODANNO SUL MATAJUR

Info: Cai Cividale, Sottosezione Valnatisone  
E-Mail : [cai.valnatisone@libero.it](mailto:cai.valnatisone@libero.it)

.....  
SAN LEONARDO

#### MARCIA DI SAN SILVESTRO

Manifestazione podistica a passo libero non competitiva, aperta a tutti.

Info: Atletico4Valli  
Sig. Ivan: 333 9422430

I



... inoltre

## nelle VALLI del NATISONE

### GROTTE DI S. GIOVANNI D’ANTRO

#### Aperture:

Sabato 14.00 – 17.00

Domenica 10.30 - 17.00

Nelle altre giornate possibilità di **visite su prenotazione**, per gruppi superiori a 15 persone

Info e prenotazioni: Tel. 340 5896532

Web: [www.grottadantro.it](http://www.grottadantro.it)

### VILLAGGIO degli ORSI

Stupizza (Pulfero)

#### Aperture:

Domeniche e festivi: 10.00 – 18.00

Info e prenotazioni: cell. 329 2026382 – 320 6717693



Comune di Cividale del Friuli

U.O. Sport- Turismo - Eventi - UNESCO e U.O. Cultura - Politiche Comunitarie - Relazioni Esterne

Sportello Informacittà – Tel. 0039 0432 710460 Mail: [informacitta@cividale.net](mailto:informacitta@cividale.net)

Orario: 10.00 – 12.00 e 14.30 -16.30 Web: [www.cividale.net](http://www.cividale.net)



E NEL NUOVO ANNO...

**DOMENICA 1 GENNAIO 2017**

TEATRO ADELAIDE RISTORI

Ore 21.00

**“RICETTE PER IL 2017”**

Spettacolo di cabaret con la compagnia i

**TRIGEMINUS.**

Prevendita biglietti presso Teatro Ristori:

lunedì 5 – 12-19 dicembre dalle 9.00 alle 12.30

28 e 29 dicembre dalle ore 17.00 alle ore 19.00

Prenotazione e informazioni :

Trigeminus 338 8199945

e Teatro Adelaide Ristori Tel. 0432 731353

**VENERDÌ 6 GENNAIO 2017**

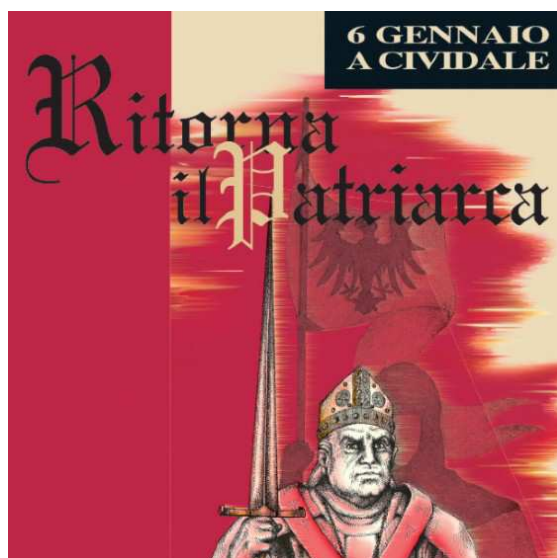

Per informazioni

## Sportello Informacittà

Orario di apertura al pubblico:

10.00 - 12.00 / 14.30 – 16.30

Aperto anche nelle giornate: 8, 24 e 31 dicembre

Chiuso il 25 dicembre

26 dicembre: 14.30 – 16.30

1 gennaio: 14.30 – 16.30

6 gennaio: 10.00 – 16.30

Tel. 0432 710460

E-mail: [informacitta@cividale.net](mailto:informacitta@cividale.net)



Seguici e interagisci con noi  
alla pagina **Facebook**

**Ufficio Turistico Cividale**

<https://www.facebook.com/Ufficio-Turistico-Cividale-328197270723819/>



L'app istituzionale del  
Comune di Cividale del Friuli  
disponibile su Play Store  
e App Store

*Si declina ogni responsabilità in caso di mancato inserimento, variazione di orario e/o annullamento di eventi non comunicati in tempo utile allo Sportello Informacittà.*

*Lo stesso Sportello si impegna a trasmettere tempestivamente tutte le variazioni o integrazioni - qualora comunicate dai rispettivi organizzatori - attraverso materiale informativo cartaceo o digitale*



Comune di Cividale del Friuli

U.O. Sport- Turismo - Eventi - UNESCO e U.O. Cultura - Politiche Comunitarie - Relazioni Esterne  
Sportello Informacittà – Tel. 0039 0432 710460 Mail: [informacitta@cividale.net](mailto:informacitta@cividale.net)  
Orario: 10.00 – 12.00 e 14.30 -16.30 Web: [www.cividale.net](http://www.cividale.net)



***“Onorerò il Natale nel mio cuore e cercherò di tenerlo con me tutto l’anno”***

***Charles Dickens***



***Buon Natale e  
Felice Anno Nuovo a tutti!***

***Bon Nadâl e  
bon principi a ducj!***